

Pasqua in Sardegna

con partenza da Civitavecchia

Dal 3 all'8 Aprile 2026
Nave + Soggiorno



PUOI PRENOTARE PRESSO LA TUA AGENZIA DI VIAGGIO DI FIDUCIA

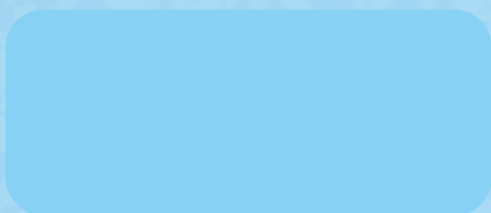

Organizzazione Tecnica: Grimaldi Tours Napoli
Programma e condizioni di vendita su www.grimaldi-touroperator.com

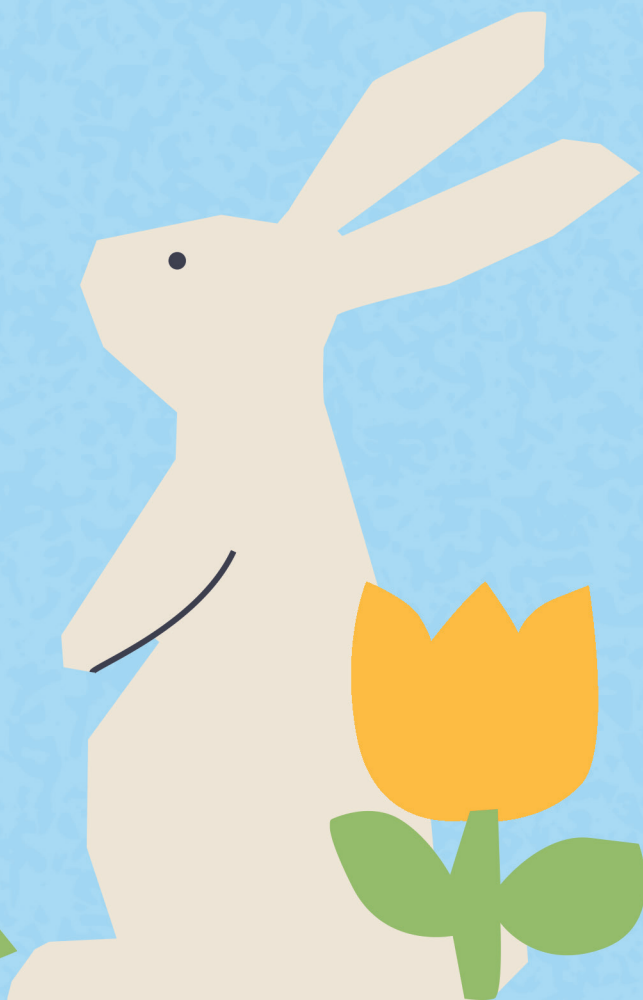
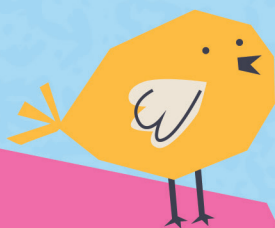

IL BORGO DI BADESI (Badesi)

QUOTE PER PERSONA esclusa tassa di soggiorno

dal	al	Adulto in bilocale vista giardino (min 2 persone)	Bambino (3-11 anni) in 3°/4° letto	Adulto in 3°/4° letto
03/04/26	08/04/26	€189	€69	€89

LA QUOTA COMPRENDE: viaggio andata e ritorno da Civitavecchia a Porto Torres, in passaggio ponte, inclusi diritti fissi e costi EU ETS, auto o moto al seguito; 4 notti in appartamento bilocale vista giardino con trattamento di solo pernottamento; assicurazione medico/annullamento/bagaglio.

LA QUOTA NON COMPRENDE: I pasti a bordo della nave; la tassa di soggiorno obbligatoria da pagare in loco; la carta dei servizi obbligatoria (luce, acqua, gas, primo set lenzuola/asciugamani) da pagare in loco, pari a € 7 a persona al giorno; la pulizia finale obbligatoria da pagare in loco, pari a € 80; tutto quanto non indicato alla voce "la quota comprende" e gli extra in generale.

LE RESIDENZE (Alghero)

QUOTE PER PERSONA esclusa tassa di soggiorno

dal	al	Adulto in bilocale vista giardino (min 2 persone)	Bambino (3-11 anni) in 3°/4° letto	Adulto in 3°/4° letto
03/04/26	08/04/26	€309	€69	€89

LA QUOTA COMPRENDE: viaggio andata e ritorno da Civitavecchia a Porto Torres, in passaggio ponte, inclusi diritti fissi e costi EU ETS, auto o moto al seguito; 4 notti in appartamento bilocale in formula roulette tra i residence Eucalipti, Bugarvillea, Gardenia, con trattamento di solo pernottamento; assicurazione medico/annullamento/bagaglio. Il nome della struttura verrà confermato entro 7 giorni dalla prenotazione.

LA QUOTA NON COMPRENDE: I pasti a bordo della nave; la tassa di soggiorno obbligatoria da pagare in loco; tutto quanto non indicato alla voce "la quota comprende" e gli extra in generale.

SUPPLEMENTI FACOLTATIVI (previa verifica della disponibilità, da richiedere contestualmente alla prenotazione)

- Sistemazione in cabina interna all'andata: € 59 a cabina
- Sistemazione in cabina interna al ritorno: € 35 a cabina

NOTE

- Offerta valida per prenotazioni effettuate dal 28/01/2026, non retroattiva né cumulabile con altre promozioni. Disponibilità soggetta a riconferma all'atto della prenotazione.
- Gli orari di partenza e di arrivo della nave potrebbero subire variazioni.
- Check-in nella struttura prenotata dalle ore 17.00, check-out ore 10.00
- Le condizioni generali contrattuali, il dettaglio sulla polizza di assicurazione e le altre informazioni precontrattuali previste dall'art. 34 del Codice del Turismo sono consultabili sul sito www.grimaldi-touroperator.com

OPERATIVO NAVE

03/04/2026 CIVITAVECCHIA > PORTO TORRES

Partenza h. 23.59
Arrivo h. 08.15 (del 04/04/26)

08/04/2026 PORTO TORRES > CIVITAVECCHIA

Partenza h. 12.15
Arrivo h. 20.30